

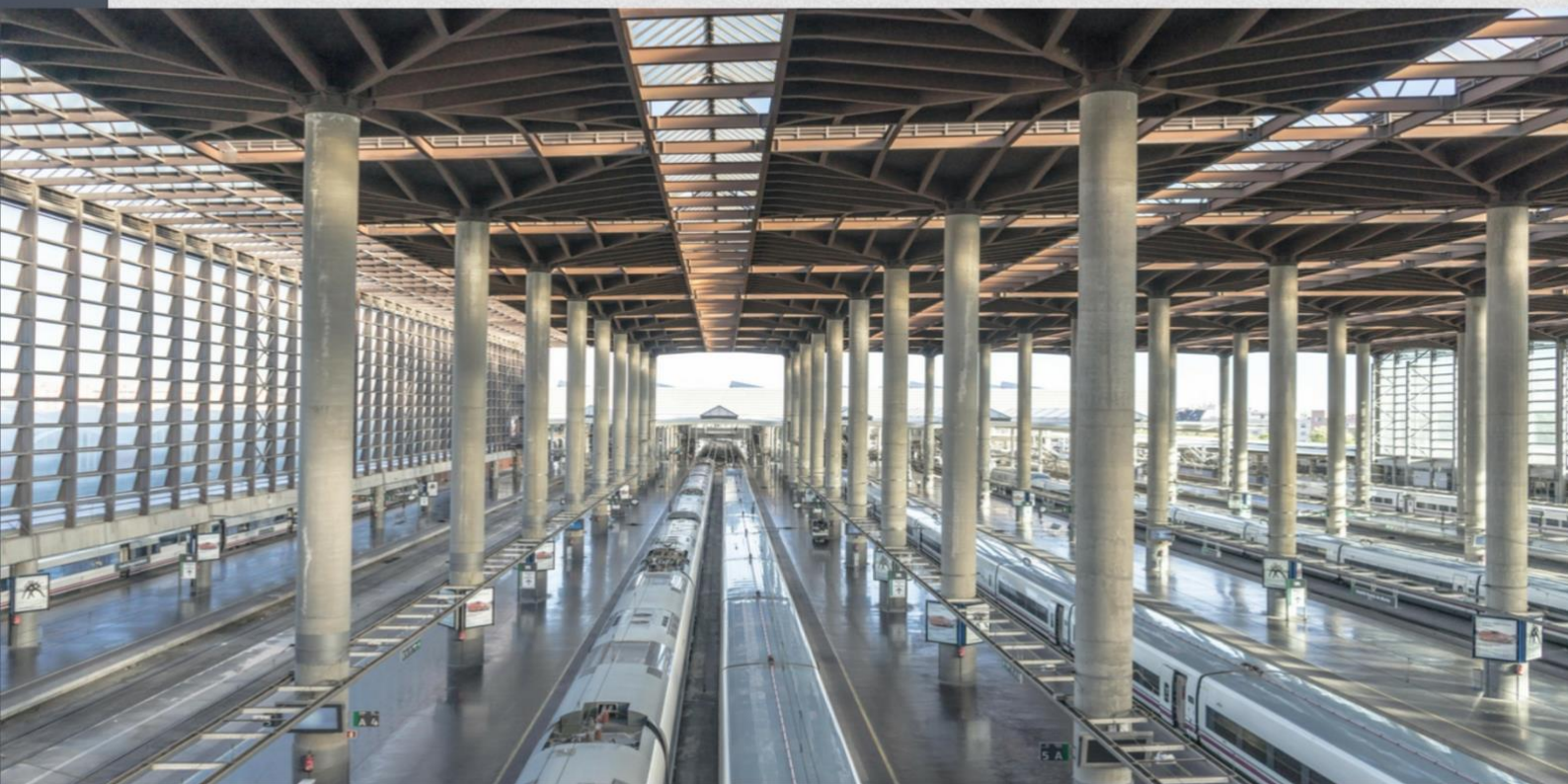

64. Konferencja Naukowa Komitetu Inżynierii Lądowej i Wodnej PAN oraz Komitetu Nauki PZITB Krynica Zdrój, 16-20.09.2018 r.



Komitet Inżynierii Lądowej
i Wodnej Polskiej
Akademii Nauk



Komitet Nauki
Polskiego Związku Inżynierów
i Techników Budownictwa



Politechnika Krakowska
Wydział Inżynierii Lądowej



Politechnika Gdańska
Wydział Inżynierii Lądowej
i Środowiska

Inżynieria kolejowa - szanse i wyzwania

Część ogólna

Problemy naukowe budownictwa

Organizatorzy

Komitet Inżynierii Lądowej i Wodnej Polskiej Akademii Nauk
Komitet Nauki Polskiego Związku Inżynierów i Techników Budownictwa
Politechnika Krakowska, Wydział Inżynierii Lądowej
Przy współdziałaniu Politechniki Gdańskiej, Wydział Inżynierii Lądowej i Środowiska

Data i miejsce Konferencji

Konferencja odbędzie się w dniach 16 - 20 września 2018r. w Krynicy Zdroju.
Miejsca sesji i wydarzeń konferencyjnych zostaną podane w terminie późniejszym.

Komitet naukowy

prof. dr hab. inż. Kazimierz FURTAK, Politechnika Krakowska - Przewodniczący
prof. dr inż. Andrzej AJDUKIEWICZ, Politechnika Śląska
prof. dr hab. inż. Antoni BIEGUS, Politechnika Wroclawska
prof. dr hab. inż. Andrzej M. BRANDT, Instytut Podstawowych Problemów Techniki PAN
prof. dr hab. inż. Lech CZARNECKI, Instytut Techniki Budowlanej
prof. dr hab. inż. Stanisław GACA, Politechnika Krakowska
prof. dr hab. inż. Dariusz GAWIN, Politechnika Łódzka
prof. dr hab. inż. Marian GIŻEJOWSKI, Politechnika Warszawska
prof. dr hab. inż. Józef GŁOMB, Politechnika Śląska, członek ILiW PAN
prof. dr hab. inż. Oleg KAPLIŃSKI, Politechnika Poznańska
prof. dr hab. inż. Zbigniew KLEDYŃSKI, Politechnika Warszawska
prof. dr hab. inż. Michał KNAUFF, Szkoła Główna Gospodarstwa Wiejskiego
prof. dr hab. inż. Piotr KONDERLA, Politechnika Wroclawska
prof. dr hab. inż. Aleksander KOZŁOWSKI, Politechnika Rzeszowska
prof. dr hab. inż. Zbigniew LECHOWICZ, Szkoła Główna Gospodarstwa Wiejskiego
prof. dr hab. inż. Henryk NOWAK, Politechnika Wroclawska
prof. dr hab. inż. Wojciech RADOMSKI, Politechnika Warszawska
prof. dr hab. inż. Leonard RUNKIEWICZ, Instytut Techniki Budowlanej
prof. dr hab. inż. Anna SOBOTKA, Akademia Górniczo-Hutnicza
prof. dr hab. inż. Antoni SZYDŁO, Politechnika Wroclawska
prof. dr hab. inż. Jacek ŚLIWIŃSKI, Politechnika Krakowska
prof. dr hab. inż. Piotr RADZISZEWSKI, Politechnika WARSZAWSKA
prof. dr hab. inż. Krzysztof WILDE, Politechnika Gdańska
dr hab. inż. Anna HALICKA, prof. PL, Politechnika Lubelska
dr hab. inż. Maria KASZYŃSKA, prof. ZUT, Zachodniopomorski Uniwersytet Technologiczny
dr hab. inż. Wojciech KOSTECKI, prof. Politechnika Wroclawska
dr hab. inż. Waldemar ŚWIDZIŃSKI, prof. IBW, Instytut Budownictwa Wodnego PAN
dr hab. inż. Szczepan WOLIŃSKI, prof. PRZ, Politechnika Rzeszowska

Komitet sterujący

Skład Komitetu Sterującego zostanie podany w komunikacie nr 2.

Komitet organizacyjny

Przewodniczący - dr hab. inż. Andrzej SZARATA, prof. PK
Wiceprzewodniczący - dr hab. Piotr KOZIOŁ
Wiceprzewodniczący - dr inż. Wojciech DROZD
Wiceprzewodniczący - dr inż. Marcin DYBA
Sekretarz - mgr inż. Ewelina MITERA-KIEŁBASA
dr inż. Jarosław MALARA
dr inż. Michał PAZDANOWSKI
dr inż. Remigiusz WOJTAL
mgr inż. Marcin KOWALIK
mgr inż. Marek NOSEK

Tematyka części problemowej

INŻYNIERIA KOLEJOWA - SZANSE I WYZWANIA

- Rozwój infrastruktury kolejowej
- Koleje dużych prędkości
- Obiekty inżynierskie
- Zagadnienia środowiskowe w transporcie szynowym
- Statyka i dynamika dróg szynowych
- BIM w kolejnictwie
- Infrastruktura tramwajowa

Tematyka części ogólnej

PROBLEMY NAUKOWE BUDOWNICTWA

- budownictwo hydrotechniczne
- budownictwo ogólne
- fizyka budowli
- geotechnika
- inżynieria komunikacyjna
- inżynieria materiałów budowlanych
- inżynieria przedsięwzięć budowlanych
- konstrukcje betonowe
- konstrukcje metalowe
- mechanika konstrukcji i materiałów

Informacje dla sponsorów

Podczas obrad Konferencji przewidziany jest czas i miejsce na promocję firm. Organizatorzy oferują: dystrybucję materiałów reklamowych podczas konferencji, wystąpienia promocyjne firmy, stoiska informacyjno-wystawiennicze, ustawienie plansz reklamowych. Organizatorzy zapraszają również do sponsorowania Konferencji. Lista sponsorów zostanie podana na stronie internetowej i w materiałach konferencyjnych (w programie i w komunikatach konferencji). Wszelkie informacje dostępne są na stronie internetowej Konferencji www.krynica2018.pk.edu.pl

Zakwaterowanie i wyżywienie

Opłata konferencyjna nie obejmuje zakwaterowania i wyżywienia. Uczestnicy Konferencji kwaterują się we własnym zakresie. Dla uczestników zostanie przygotowana i wynegocjowana specjalna oferta cenowa, dotycząca zakwaterowania w hotelu, w którym będą się odbywały obrady. Nazwa hotelu zostanie podana w terminie późniejszym.

Opłata Konferencyjna

Opłata konferencyjna obejmuje udział w sesjach i wydarzeniach konferencyjnych, drukowaną i elektroniczną wersję materiałów konferencyjnych oraz innych materiałów związanych z Konferencją.

Zakres uczestnictwa	Termin wpłaty do 5.03.2018	Termin wpłaty do 29.06.2018
Cała Konferencja	1200 zł + 23% VAT	1300 zł + 23% VAT
Cała Konferencja dla osoby w wieku poniżej 35 lat*	900 zł + 23% VAT	950 zł + 23% VAT
Cała Konferencja dla osoby bez materiałów konferencyjnych	900 zł + 23% VAT	950 zł + 23% VAT
Dodatkowa opłata za drugi i kolejny referat	400 zł + 23% VAT	450 zł + 23% VAT

* dotyczy autorów samodzielnych prac przyjętych do druku, którzy w dniu rozpoczęcia konferencji nie ukończyli 35. roku życia

W przypadku rezygnacji z udziału w terminie do 13.07.2018r. koszty uczestnictwa zostaną zwrócone w całości. Po tym terminie koszty uczestnictwa nie będą zwracane, a materiały konferencyjne zostaną przesłane pocztą.

Konto bankowe

Politechnika Krakowska, ul. Warszawska 24, 31-155 Kraków

Alior Bank, ul Łopuszańska 38D, 02-232 Warszawa

IBAN: **PL09 2490 0005 0000 4600 1012 1826** (z dopiskiem **Krynica2018** oraz **Imię i Nazwisko**)

SWIFT: ALBPPLPW

Terminy organizacyjne

- **5.03.2018** - Zgłoszenie uczestnictwa i tematyki referatów drogą elektroniczną na stronie: www.krynica2018.pk.edu.pl
 - Przesłanie referatów na część ogólną do Oddziałowych Komisji Nauki PZITB, według wytycznych umieszczonych na stronie www.krynica2018.pk.edu.pl (zakładka dla autorów)
 - Wniesienie opłaty za uczestnictwo w Konferencji (I termin)
- **30.03.2018** Dostarczenie zaakceptowanych referatów przez Oddziałowe Komisje Nauki PZITB do Komitetu Organizacyjnego Konferencji
- **4.06.2018** Decyzja o przyjęciu referatu na część ogólną
- **11.06.2018** Przesłanie poprawionej wersji referatu do Komitetu Organizacyjnego
- **29.06.2018** Ostateczny termin wniesienia opłaty konferencyjnej
- **12.09.2018** Przesłanie prezentacji referatu do Komitetu Organizacyjnego

Nadsyłanie i kwalifikacja prac

Referaty na część problemową Konferencji są zamawiane indywidualnie.

Wszystkie referaty nadesłane na część ogólną Konferencji zostaną zrecenzowane dwustopniowo. Do wstępnej recenzji, Autor przesyła referat do Komisji Nauki właściwych Oddziałów PZITB, zgodnie z wytycznymi zamieszczonymi na stronie internetowej Konferencji. Ostatecznej kwalifikacji prac do druku dokonuje Komitet Naukowy Konferencji we współpracy z Komitetem Sterującym odpowiedzialnym za publikacje w MATEC Web of Conferences. Warunkiem wydrukowania pracy jest wniesienie przez Autora lub jednego ze współautorów pełnej opłaty konferencyjnej w terminie do 29.06.2018 r.

Wydawnictwa konferencyjne

Wybrane artykuły z części problemowej zostaną opublikowane w polskojęzycznej monografii.

Organizatorzy starają się o opublikowanie pozytywnie zrecenzowanych prac w języku angielskim w wydawnictwie **MATEC Web of Conferences (Scopus, 15 pkt.)**.

Autorzy proszeni są o przygotowanie artykułów w języku angielskim, zgodnie z wymogami tego czasopisma (www.krynica2018.pk.edu.pl) oraz o wskazanie jednego z poniższych wydawnictw jako alternatywnego:

- **Archives of Civil Engineering (Lista B, 15 pkt.)**
- **Czasopismo techniczne (Lista B, 13 pkt.)**
- **Acta Scientiarum Polonorum Architectura (Lista B, 11 pkt.)**
- **Roads and Bridges - Drogi i Mosty (Lista B, 11 pkt.)**
- **Przegląd Komunikacyjny (Lista B, 8 pkt.)**
- **Inżynieria i Budownictwo (Lista B, 7 pkt.)**
- **Drogownictwo (Lista B, 5 pkt.)**
- **Przegląd Budowlany (Lista B, 5 pkt.)**
- **Zeszyty Naukowo -Techniczne Stowarzyszenia Inżynierów i Techników Komunikacji w Krakowie (Lista B, 5 pkt.)**

W przypadku artykułów w języku angielskim niezbędne jest przygotowanie dodatkowego streszczenia w języku polskim, które zostanie wydrukowane jako oddzielna publikacja konferencyjna.

Referaty należy przygotować zgodnie z wytycznymi podanymi na stronie internetowej Konferencji: www.krynica2018.pk.edu.pl (zakładka dla autorów).

Organizator zastrzega sobie możliwość rozszerzenia listy czasopism. Informacja zostanie opublikowana na stronie internetowej Konferencji.

Rejestracja uczestnictwa

Rejestracja zgłaszanych referatów oraz uczestnictwa w konferencji odbywać się będzie drogą elektroniczną na stronie internetowej Konferencji oraz przez formularz zgłoszeniowy dostępny na stronie www.krynica2018.pk.edu.pl

Adres biura konferencji

Politechnika Krakowska

ul. Warszawska 24, 31-155 Kraków

e-mail: krynica2018@pk.edu.pl witryna: www.krynica2018.pk.edu.pl